

KonTour Wege VP

Übersicht Streckenverlauf 1:225000

Europäischer Fernwanderweg E 10 - Moränenweg - (MW_E10)

Zeichenerklärung

- MW_E10
- - - - - weiterführende Route
- Grenze RPV Vorpommern



IPO Unternehmensgruppe; Eigene Darstellung, Streckenverlauf: Landestourismusverband, Landkreise Vorpommern-Greifswald/ Vorpommern-Rügen, outdooractive.com; Hintergrund: Digitale Topographische Karten M-V © GeoBasis-DE; Koordinatensystem/ Projektion: EPSG 25833; ©QGIS (2019); 2020



KonTour Wege VP

Übersicht Wegweisung 1:225.000

Europäischer Fernwanderweg E 10 - Moränenweg -

IPO Unternehmensgruppe; Eigene Darstellung, Wegweisung: Eigene Erhebung, Geometrien: Landestourismusverband, Landkreise Vorpommern-Greifswald/ Vorpommern-Rügen; Hintergrund: Digitale Topographische Karten M-V © GeoBasis-DE; Koordinatensystem/ Projektion: EPSG 25833; ©QGIS (2019); 2020

Zeichenerklärung

Wanderwege Wegweisung
— gut

— nicht ausreichende Anzahl
— nicht ausreichende Qualität

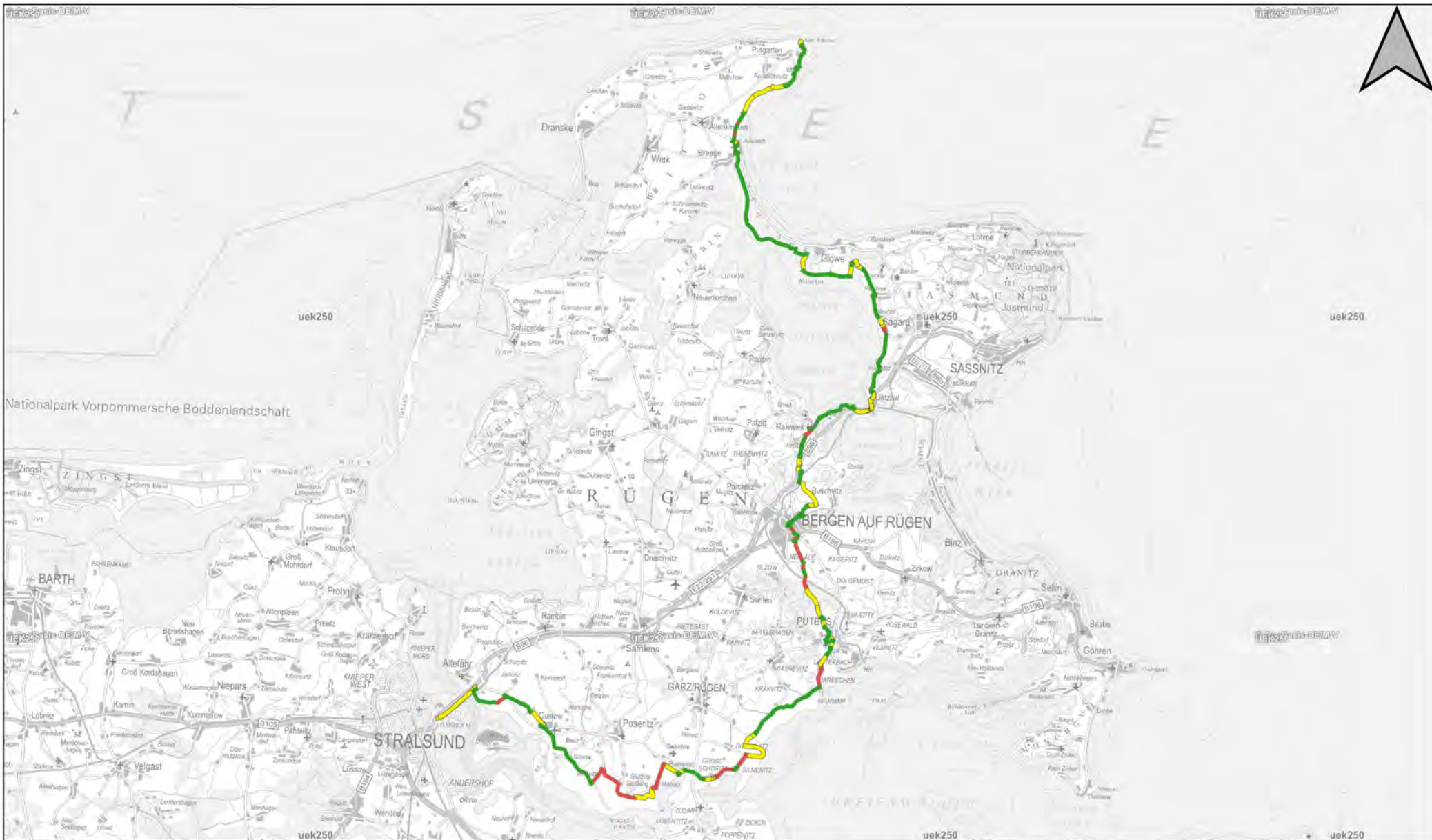

KonTour Wege VP

Europäischer Fernwanderweg E10 - Moränenweg - (MW_E10)

Übersicht Zustand 1:225000

Zeichenerklärung

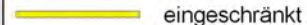
| | | | |
|---|-----------------------|---|-----------------------|
|  | guter Abschnitt |  | schlechter Abschnitt |
|  | eingeschränkt nutzbar |  | nicht befahren |
| | |  | Grenze RPV Vorpommern |

KonTour Wege VP

Europäischer Fernwanderweg

E 10 - Moränenweg -

Zustand

Streckenabschnitt 1.1

1:25000

Zeichenerklärung

Zustand Wanderwege

- Uneingeschränkt nutzbar
- Eingeschränkt nutzbar
- Unzureichend
- Nicht dokumentiert
- Grenze RPV Vorpommern

| | |
|------|--------------------------------|
| WD | Beschaffenheit der Oberfläche |
| sb | Status der Wegeführung |
| g | Wegweisung |
| 203 | Länge des Abschnitts in Metern |
| 8_25 | Abschnitt-ID |

| | |
|-----|-----------------------|
| As | Asphalt |
| Bt | Betonoberfläche |
| KPf | Kopfsteinpflaster |
| nb | naturbelassen |
| Pf | Pflasterung |
| Rs | Rasengittersteine |
| Sch | Schotter |
| Bsb | Spurbahn |
| Bs | Spurplatten |
| WD | wassergebundene Decke |
| ub | unbefestigt |

| | |
|------------|------------------------------|
| sb | straßenbegleitend |
| es | eigenständig |
| gV_F_Rad | geteilte Verkehrsführung |
| gV_Pkw_Rad | Fuß-/Radweg bzw. Radweg/ Pkw |
| St | Straße |

| | |
|------------|-----------------------------|
| Wegweisung | gut |
| g | nicht ausreichende Anzahl |
| naa | nicht ausreichende Qualität |
| naQ | irreführend |
| ifd | |

Gaßmann, IPO Freiraum und Umwelt GmbH;
 Eigene Darstellung; Geometrien: Landkreise
 Vorpommern-Greifswald, Vorpommern-Rügen,
 Tourismusverband Mecklenburg-Vorpommern,
 outdooractive.com, Eigene Darstellung;
 Zustandskategorien: Eigene Erhebung;
 Hintergrund: Digitale Topographische Karte ©
 GeoBasis-DE; Projektion: UTM;
 Koordinatensystem: EPSG 25833; Quantum
 GIS Development Team (2019). QGIS
 Geographic Information System. Open Source
 Geospatial Foundation Project, 2020

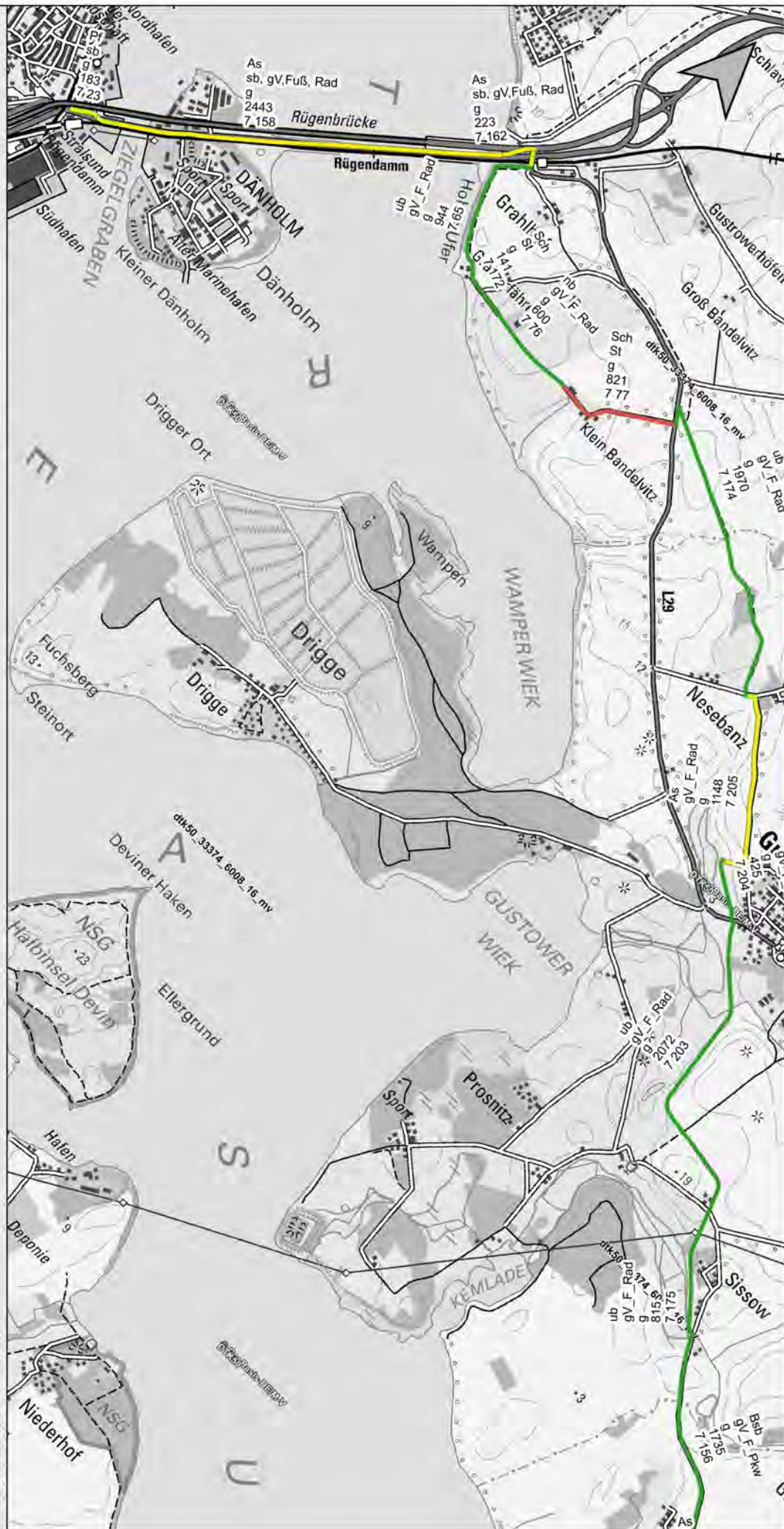

KonTour Wege VP Europäischer Fernwanderweg E 10 - Moränenweg - Zustand Streckenabschnitt 1.2

1:25000

Zeichenerklärung

Zustand Wanderwege

- Uneingeschränkt nutzbar
- Eingeschränkt nutzbar
- Unzureichend
- Nicht dokumentiert
- Grenze RPV Vorpommern

| | |
|------|--------------------------------|
| WD | Beschaffenheit der Oberfläche |
| sb | Status der Wegeführung |
| g | Wegweisung |
| 203 | Länge des Abschnitts in Metern |
| 8_25 | Abschnitt-ID |

| | |
|-----|-----------------------|
| As | Asphalt |
| Bt | Betonoberfläche |
| KPf | Kopfsteinpflaster |
| nb | naturbelassen |
| Pf | Pflasterung |
| Rs | Rasengittersteine |
| Sch | Schotter |
| Bsb | Spurbahn |
| Bs | Spurplatten |
| WD | wassergebundene Decke |
| ub | unbefestigt |

| | |
|------------|------------------------------|
| sb | straßenbegleitend |
| es | eigenständig |
| gV_F_Rad | geteilte Verkehrsführung |
| gV_Pkw_Rad | Fuß-/Radweg bzw. Radweg/ Pkw |
| St | Straße |

| | |
|------------|-----------------------------|
| Wegweisung | gut |
| g | nicht ausreichende Anzahl |
| naa | nicht ausreichende Qualität |
| naQ | irreführend |
| ifd | |

Gaßmann, IPO Freiraum und Umwelt GmbH;
Eigene Darstellung; Geometrien: Landkreise
Vorpommern-Greifswald, Vorpommern-Rügen,
Tourismusverband Mecklenburg-Vorpommern,
outdooractive.com, Eigene Darstellung;
Zustandskategorien: Eigene Erhebung;
Hintergrund: Digitale Topographische Karte ©
GeoBasis-DE; Projektion: UTM;
Koordinatensystem: EPSG 25833; Quantum
GIS Development Team (2019). QGIS
Geographic Information System. Open Source
Geospatial Foundation Project, 2020

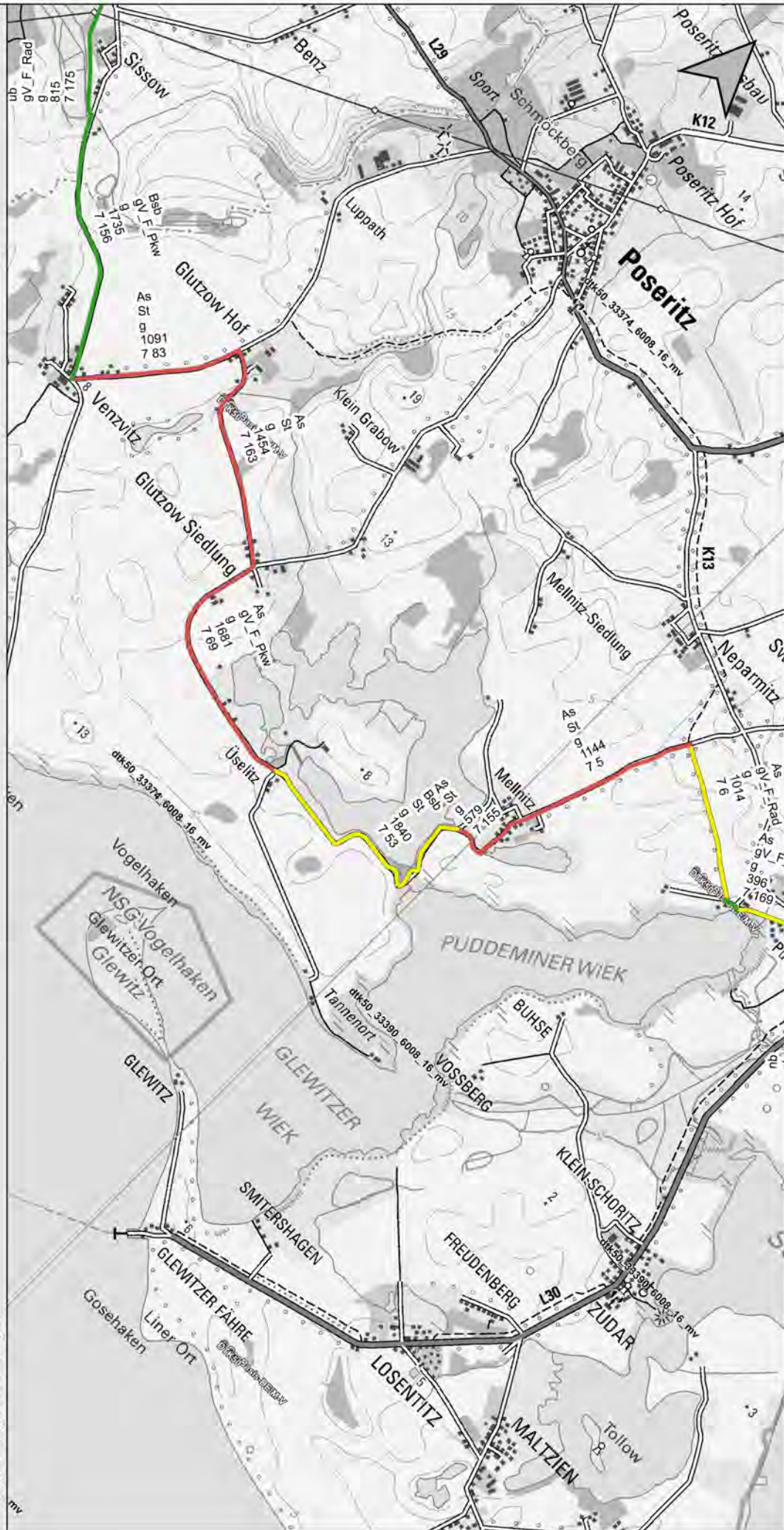

KonTour Wege VP
Europäischer Fernwanderweg
E 10 - Moränenweg -
Zustand
Streckenabschnitt 1.3

1:25000

Zeichenerklärung

Zustand Wanderwege

- Uneingeschränkt nutzbar
- Eingeschränkt nutzbar
- Unzureichend
- Nicht dokumentiert
- Grenze RPV Vorpommern

| | |
|------|--------------------------------|
| WD | Beschaffenheit der Oberfläche |
| sb | Status der Wegeführung |
| g | Wegweisung |
| 203 | Länge des Abschnitts in Metern |
| 8_25 | Abschnitt-ID |

| | |
|-----|-----------------------|
| As | Asphalt |
| Bt | Betonoberfläche |
| KPf | Kopfsteinpflaster |
| nb | naturbelassen |
| Pf | Pflasterung |
| Rs | Rasengittersteine |
| Sch | Schotter |
| Bsb | Spurbahn |
| Bs | Spurplatten |
| WD | wassergebundene Decke |
| ub | unbefestigt |

| | |
|------------|--|
| sb | straßenbegleitend |
| es | eigenständig |
| gV_F_Rad | geteilte Verkehrsführung Fuß-/Radweg bzw. Radweg/ Pkw Straße |
| gV_Pkw_Rad | |
| St | |

| | |
|------------|-----------------------------|
| Wegweisung | gut |
| g | nicht ausreichende Anzahl |
| naa | nicht ausreichende Qualität |
| naQ | irreführend |
| ifd | |

Gaßmann, IPO Freiraum und Umwelt GmbH;
 Eigene Darstellung; Geometrien: Landkreise Vorpommern-Greifswald, Vorpommern-Rügen, Tourismusverband Mecklenburg-Vorpommern, outdooractive.com, Eigene Darstellung;
 Zustandskategorien: Eigene Erhebung;
 Hintergrund: Digitale Topographische Karte © GeoBasis-DE; Projektion: UTM;
 Koordinatensystem: EPSG 25833; Quantum GIS Development Team (2019). QGIS Geographic Information System. Open Source Geospatial Foundation Project, 2020

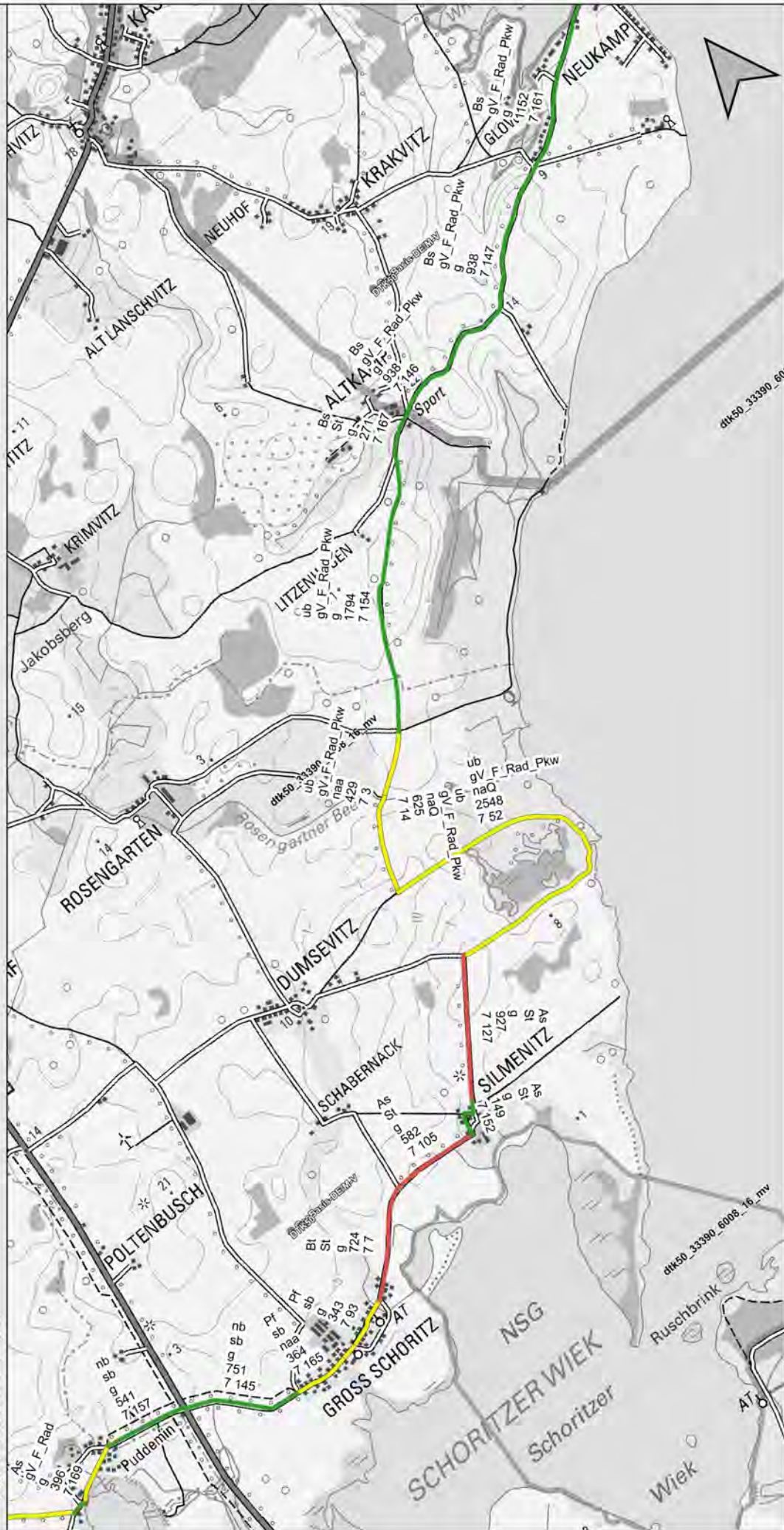

KonTour Wege VP Europäischer Fernwanderweg E 10 - Moränenweg - Zustand Streckenabschnitt 2.1

1:25000

Zeichenerklärung

Zustand Wanderwege

- Uneingeschränkt nutzbar
- Eingeschränkt nutzbar
- Unzureichend
- Nicht dokumentiert
- Grenze RPV Vorpommern

| | |
|------|--------------------------------|
| WD | Beschaffenheit der Oberfläche |
| sb | Status der Wegeführung |
| g | Wegweisung |
| 203 | Länge des Abschnitts in Metern |
| 8_25 | Abschnitt-ID |

| | |
|-----|-----------------------|
| As | Asphalt |
| Bt | Betonoberfläche |
| KPf | Kopfsteinpflaster |
| nb | naturbelassen |
| Pf | Pflasterung |
| Rs | Rasengittersteine |
| Sch | Schotter |
| Bsb | Spurbahn |
| Bs | Spurplatten |
| WD | wassergebundene Decke |
| ub | unbefestigt |

| | |
|------------|-------------------------------------|
| sb | straßenbegleitend |
| es | eigenständig |
| gV_F_Rad | geteilte Verkehrsführung |
| gV_Pkw_Rad | Fuß-/Radweg bzw. Radweg/ Pkw Straße |
| St | Straße |

| | |
|------------|-----------------------------|
| Wegweisung | gut |
| g | nicht ausreichende Anzahl |
| naa | nicht ausreichende Qualität |
| naQ | irreführend |
| ifd | |

Gaßmann, IPO Freiraum und Umwelt GmbH;
Eigene Darstellung; Geometrien: Landkreise
Vorpommern-Greifswald, Vorpommern-Rügen,
Tourismusverband Mecklenburg-Vorpommern,
outdooractive.com, Eigene Darstellung;
Zustandskategorien: Eigene Erhebung;
Hintergrund: Digitale Topographische Karte ©
GeoBasis-DE; Projektion: UTM;
Koordinatensystem: EPSG 25833; Quantum
GIS Development Team (2019). QGIS
Geographic Information System. Open Source
Geospatial Foundation Project, 2020

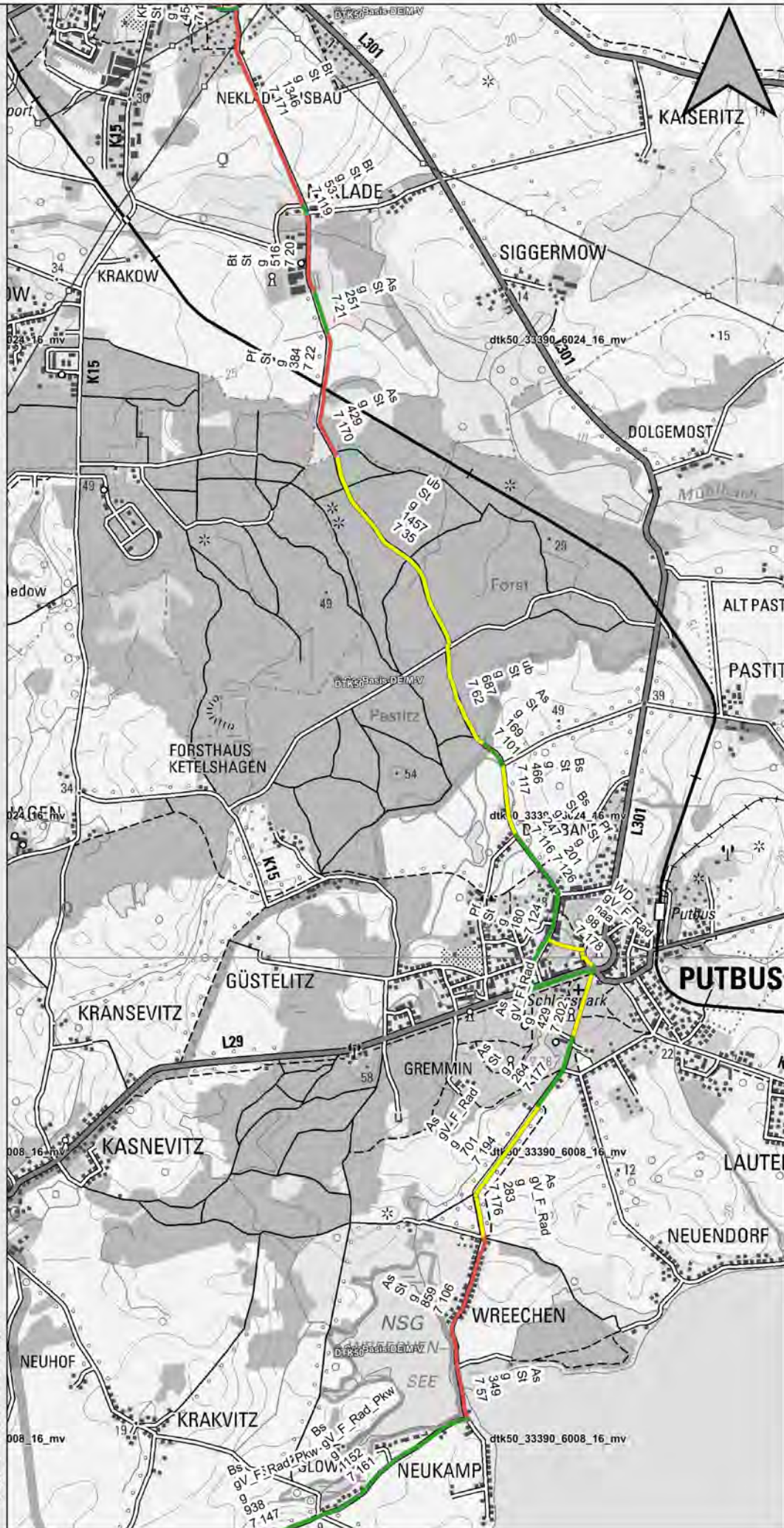

KonTour Wege VP

Europäischer Fernwanderweg

E 10 - Moränenweg -

Zustand

Streckenabschnitt 2.2

1:25000

Zeichenerklärung

Zustand Wanderwege

- Uneingeschränkt nutzbar
- Eingeschränkt nutzbar
- Unzureichend
- Nicht dokumentiert
- Grenze RPV Vorpommern

| | |
|------|--------------------------------|
| WD | Beschaffenheit der Oberfläche |
| sb | Status der Wegeführung |
| g | Wegweisung |
| 203 | Länge des Abschnitts in Metern |
| 8_25 | Abschnitt-ID |

| | |
|-----|-----------------------|
| As | Asphalt |
| Bt | Betonoberfläche |
| KPf | Kopfsteinpflaster |
| nb | naturbelassen |
| Pf | Pflasterung |
| Rs | Rasengittersteine |
| Sch | Schotter |
| Bsb | Spurbahn |
| Bs | Spurplatten |
| WD | wassergebundene Decke |
| ub | unbefestigt |

| | |
|------------|-------------------------------------|
| sb | straßenbegleitend |
| es | eigenständig |
| gV_F_Rad | geteilte Verkehrsführung |
| gV_Pkw_Rad | Fuß-/Radweg bzw. Radweg/ Pkw Straße |
| St | |

| | |
|------------|-----------------------------|
| Wegweisung | gut |
| g | nicht ausreichende Anzahl |
| naa | nicht ausreichende Qualität |
| naQ | irreführend |
| ifd | |

Gaßmann, IPO Freiraum und Umwelt GmbH;
 Eigene Darstellung; Geometrien: Landkreise
 Vorpommern-Greifswald, Vorpommern-Rügen,
 Tourismusverband Mecklenburg-Vorpommern,
 outdooractive.com, Eigene Darstellung;
 Zustandskategorien: Eigene Erhebung;
 Hintergrund: Digitale Topographische Karte ©
 GeoBasis-DE; Projektion: UTM;
 Koordinatensystem: EPSG 25833; Quantum
 GIS Development Team (2019). QGIS
 Geographic Information System. Open Source
 Geospatial Foundation Project, 2020

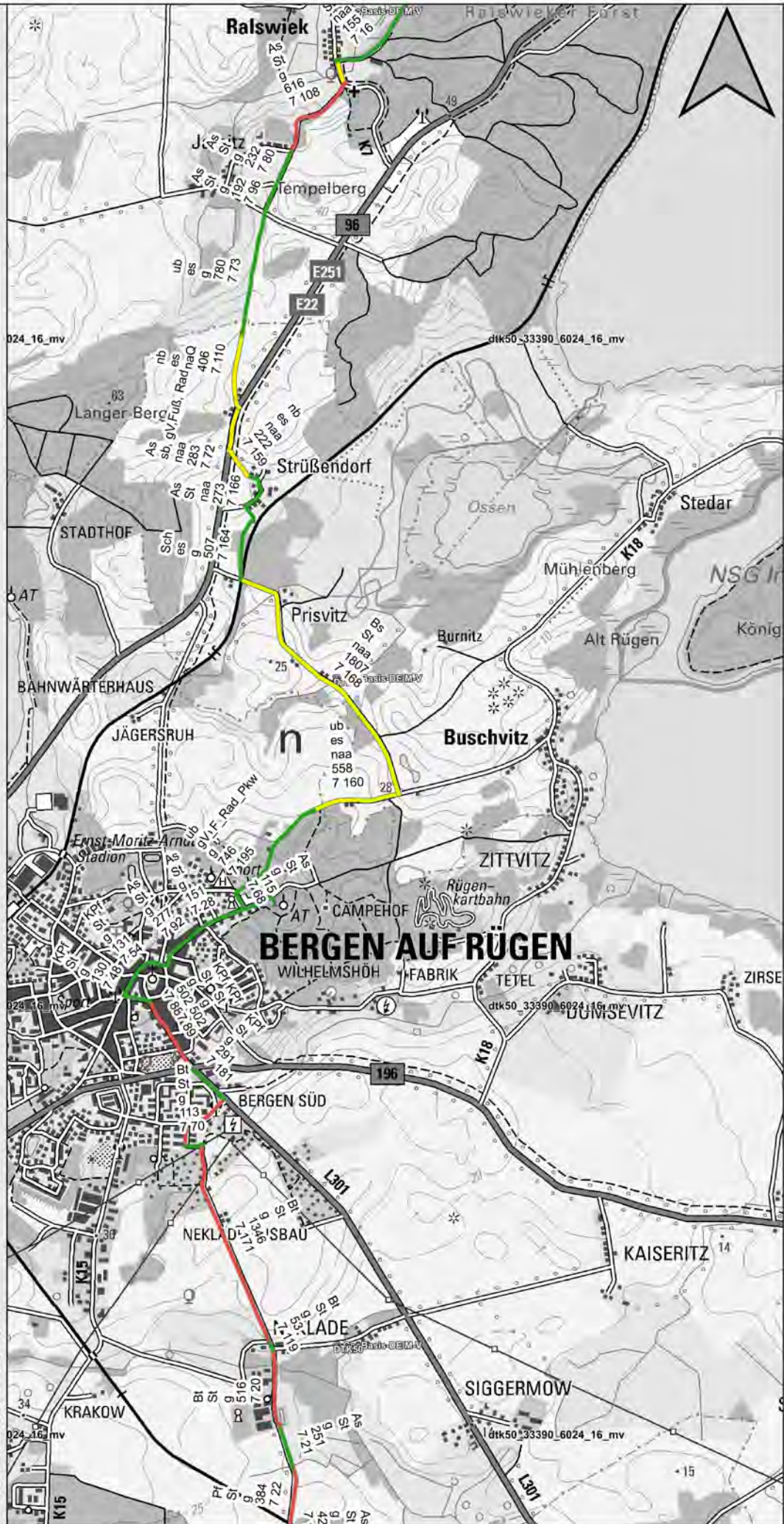

KonTour Wege VP
Europäischer Fernwanderweg
E 10 - Moränenweg -
Zustand
Streckenabschnitt 2.3

1:25000

Zeichenerklärung

Zustand Wanderwege

- Uneingeschränkt nutzbar
- Eingeschränkt nutzbar
- Unzureichend
- Nicht dokumentiert
- Grenze RPV Vorpommern

| | |
|------|--------------------------------|
| WD | Beschaffenheit der Oberfläche |
| sb | Status der Wegeführung |
| g | Wegweisung |
| 203 | Länge des Abschnitts in Metern |
| 8_25 | Abschnitt-ID |

| | |
|-----|-----------------------|
| As | Asphalt |
| Bt | Betonoberfläche |
| KPf | Kopfsteinpflaster |
| nb | naturbelassen |
| Pf | Pflasterung |
| Rs | Rasengittersteine |
| Sch | Schotter |
| Bsb | Spurbahn |
| Bs | Spurplatten |
| WD | wassergebundene Decke |
| ub | unbefestigt |

| | |
|------------|------------------------------|
| sb | straßenbegleitend |
| es | eigenständig |
| gV_F_Rad | geteilte Verkehrsführung |
| gV_Pkw_Rad | Fuß-/Radweg bzw. Radweg/ Pkw |
| St | Straße |

| | |
|------------|-----------------------------|
| Wegweisung | gut |
| g | nicht ausreichende Anzahl |
| naa | nicht ausreichende Qualität |
| naQ | irreführend |
| ifd | |



Gaßmann, IPO Freiraum und Umwelt GmbH;
 Eigene Darstellung; Geometrien: Landkreise
 Vorpommern-Greifswald, Vorpommern-Rügen,
 Tourismusverband Mecklenburg-Vorpommern,
 outdooractive.com, Eigene Darstellung;
 Zustandskategorien: Eigene Erhebung;
 Hintergrund: Digitale Topographische Karte ©
 GeoBasis-DE; Projektion: UTM;
 Koordinatensystem: EPSG 25833; Quantum
 GIS Development Team (2019). QGIS
 Geographic Information System. Open Source
 Geospatial Foundation Project, 2020



KonTour Wege VP
Europäischer Fernwanderweg
E 10 - Moränenweg -
Zustand
Streckenabschnitt 3.1

1:25000

| Zeichenerklärung | |
|--------------------|-------------------------|
| Zustand Wanderwege | |
| | Uneingeschränkt nutzbar |
| | Eingeschränkt nutzbar |
| | Unzureichend |
| | Nicht dokumentiert |
| | Grenze RPV Vorpommern |

| | |
|------|--------------------------------|
| WD | Beschaffenheit der Oberfläche |
| sb | Status der Wegeführung |
| g | Wegweisung |
| 203 | Länge des Abschnitts in Metern |
| 8_25 | Abschnitt-ID |

| | |
|-----|-----------------------|
| As | Asphalt |
| Bt | Betonoberfläche |
| KPf | Kopfsteinpflaster |
| nb | naturbelassen |
| Pf | Pflasterung |
| Rs | Rasengittersteine |
| Sch | Schotter |
| Bsb | Spurbahn |
| Bs | Spurplatten |
| WD | wassergebundene Decke |
| ub | unbefestigt |

| | |
|------------|------------------------------|
| sb | straßenbegleitend |
| es | eigenständig |
| gV_F_Rad | geteilte Verkehrsführung |
| gV_Pkw_Rad | Fuß-/Radweg bzw. Radweg/ Pkw |
| St | Straße |

| | |
|------------|-----------------------------|
| Wegweisung | gut |
| g | nicht ausreichende Anzahl |
| naa | nicht ausreichende Qualität |
| naQ | irreführend |
| ifd | irreführend |

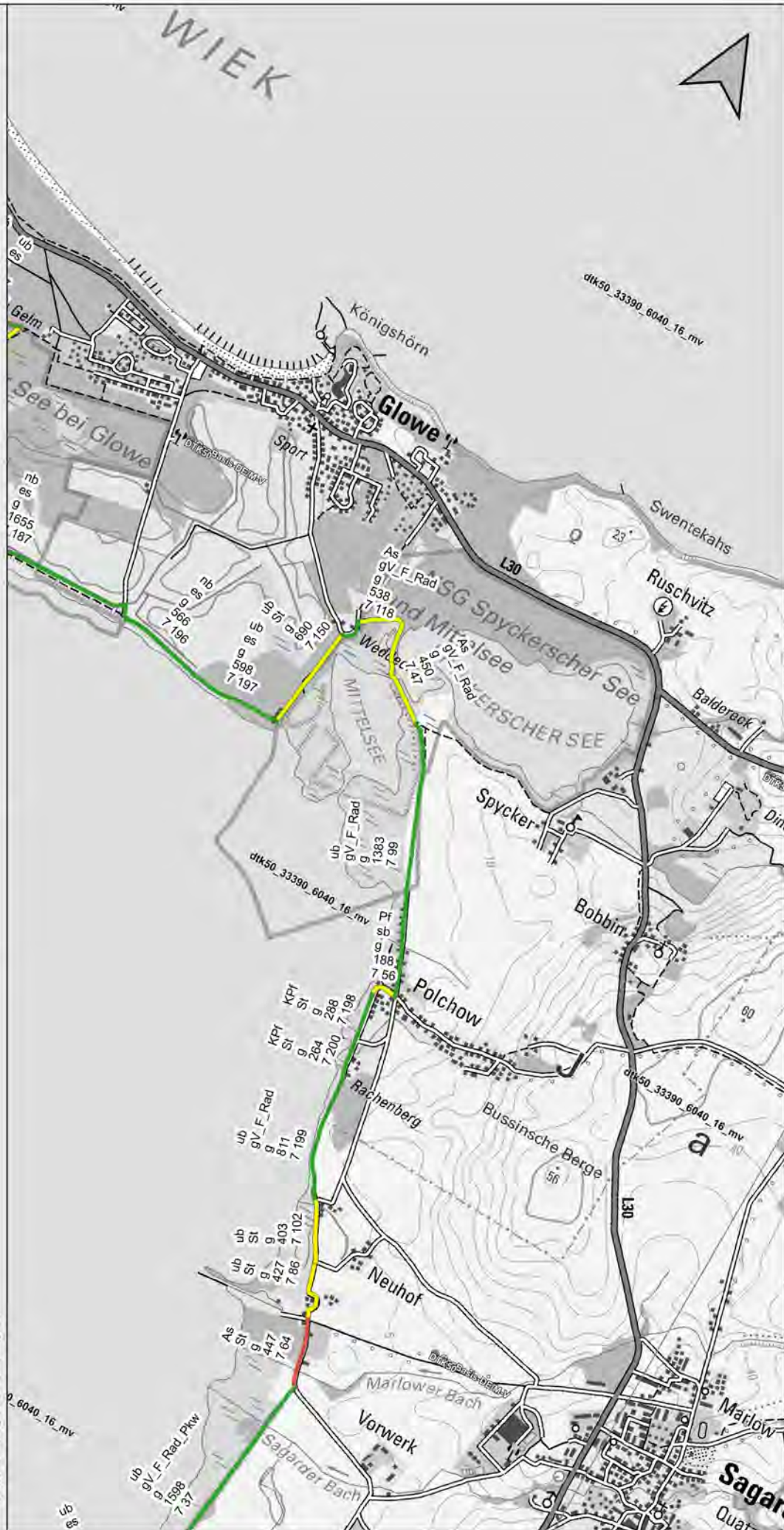

Gaßmann, IPO Freiraum und Umwelt GmbH;
 Eigene Darstellung; Geometrien: Landkreise
 Vorpommern-Greifswald, Vorpommern-Rügen,
 Tourismusverband Mecklenburg-Vorpommern,
 outdooractive.com, Eigene Darstellung;
 Zustandskategorien: Eigene Erhebung;
 Hintergrund: Digitale Topographische Karte ©
 GeoBasis-DE; Projektion: UTM;
 Koordinatensystem: EPSG 25833; Quantum
 GIS Development Team (2019). QGIS
 Geographic Information System. Open Source
 Geospatial Foundation Project, 2020

KonTour Wege VP
Europäischer Fernwanderweg
E 10 - Moränenweg -
Zustand
Streckenabschnitt 3.2

1:25000

Zeichenerklärung

Zustand Wanderwege

- Uneingeschränkt nutzbar
- Eingeschränkt nutzbar
- Unzureichend
- Nicht dokumentiert
- Grenze RPV Vorpommern

| | |
|------|--------------------------------|
| WD | Beschaffenheit der Oberfläche |
| sb | Status der Wegeführung |
| g | Wegweisung |
| 203 | Länge des Abschnitts in Metern |
| 8_25 | Abschnitt-ID |

| | |
|-----|-----------------------|
| As | Asphalt |
| Bt | Betonoberfläche |
| KPf | Kopfsteinpflaster |
| nb | naturbelassen |
| Pf | Pflasterung |
| Rs | Rasengittersteine |
| Sch | Schotter |
| Bsb | Spurbahn |
| Bs | Spurplatten |
| WD | wassergebundene Decke |
| ub | unbefestigt |

| | |
|------------|------------------------------|
| sb | straßenbegleitend |
| es | eigenständig |
| gV_F_Rad | geteilte Verkehrsführung |
| gV_Pkw_Rad | Fuß-/Radweg bzw. Radweg/ Pkw |
| St | Straße |

| | |
|------------|-----------------------------|
| Wegweisung | gut |
| g | nicht ausreichende Anzahl |
| naa | nicht ausreichende Qualität |
| naQ | irreführend |
| ifd | |

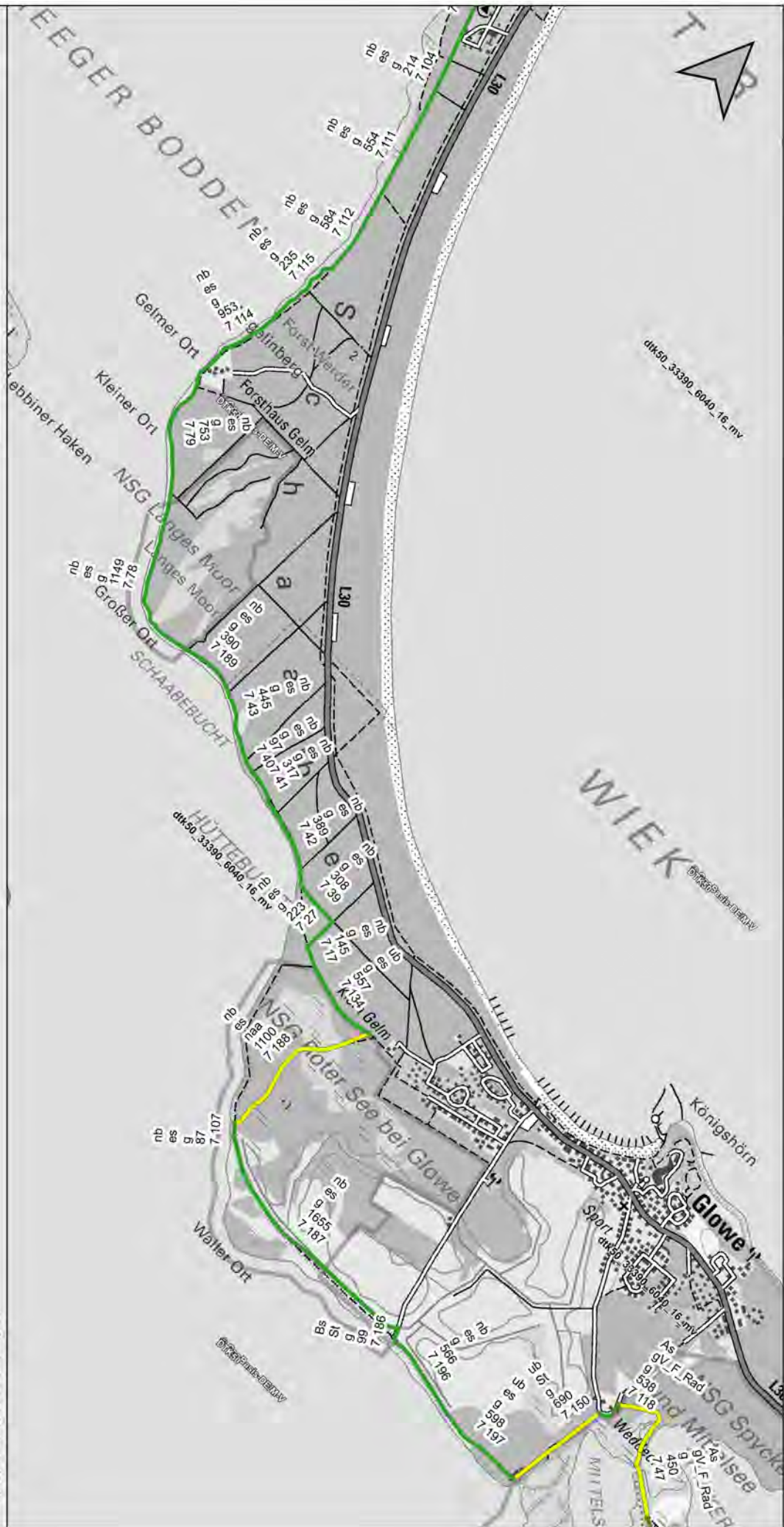

Gaßmann, IPO Freiraum und Umwelt GmbH;
 Eigene Darstellung; Geometrien: Landkreise
 Vorpommern-Greifswald, Vorpommern-Rügen,
 Tourismusverband Mecklenburg-Vorpommern,
 outdooractive.com, Eigene Darstellung;
 Zustandskategorien: Eigene Erhebung;
 Hintergrund: Digitale Topographische Karte ©
 GeoBasis-DE; Projektion: UTM;
 Koordinatensystem: EPSG 25833; Quantum
 GIS Development Team (2019). QGIS
 Geographic Information System. Open Source
 Geospatial Foundation Project, 2020

KonTour Wege VP

Europäischer Fernwanderweg

E 10 - Moränenweg -

Zustand

Streckenabschnitt 3.3

1:25000

Zeichenerklärung

Zustand Wanderwege

- Uneingeschränkt nutzbar
- Eingeschränkt nutzbar
- Unzureichend
- Nicht dokumentiert
- Grenze RPV Vorpommern

| | |
|------|--------------------------------|
| WD | Beschaffenheit der Oberfläche |
| sb | Status der Wegeführung |
| g | Wegweisung |
| 203 | Länge des Abschnitts in Metern |
| 8_25 | Abschnitt-ID |

| | |
|-----|-----------------------|
| As | Asphalt |
| Bt | Betonoberfläche |
| KPf | Kopfsteinpflaster |
| nb | naturlassen |
| Pf | Pflasterung |
| Rs | Rasengittersteine |
| Sch | Schotter |
| Bsb | Spurbahn |
| Bs | Spurplatten |
| WD | wassergebundene Decke |
| ub | unbefestigt |

| | |
|------------|------------------------------|
| sb | straßenbegleitend |
| es | eigenständig |
| gV_F_Rad | geteilte Verkehrsführung |
| gV_Pkw_Rad | Fuß-/Radweg bzw. Radweg/ Pkw |
| St | Straße |

| | |
|------------|-----------------------------|
| Wegweisung | gut |
| g | nicht ausreichende Anzahl |
| naa | nicht ausreichende Qualität |
| naQ | irreführend |
| ifd | |

Gaßmann, IPO Freiraum und Umwelt GmbH;
 Eigene Darstellung; Geometrien: Landkreise
 Vorpommern-Greifswald, Vorpommern-Rügen,
 Tourismusverband Mecklenburg-Vorpommern,
 outdooractive.com, Eigene Darstellung;
 Zustandskategorien: Eigene Erhebung;
 Hintergrund: Digitale Topographische Karte ©
 GeoBasis-DE; Projektion: UTM;
 Koordinatensystem: EPSG 25833; Quantum
 GIS Development Team (2019). QGIS
 Geographic Information System. Open Source
 Geospatial Foundation Project, 2020

